

MODULARIO  
P. n. 497



MINISTERO DELLE FINANZE  
DIREZIONE GENERALE DEL CATASTO E DEI SERVIZI TECNICI ERARIALI  
**NUOVO CATASTO EDILIZIO URBANO**  
(R. DECRETO-LEGGI 18 APRILE 1980, N. 60)

Lire  
50

Planimetria dell'immobile situato nel Comune di Spinetoli Via Corso Umberto I°  
Ditt. \_\_\_\_\_  
Allegata alla dichiarazione presentata all'Ufficio Tecnico Erariale di Ascoli P.

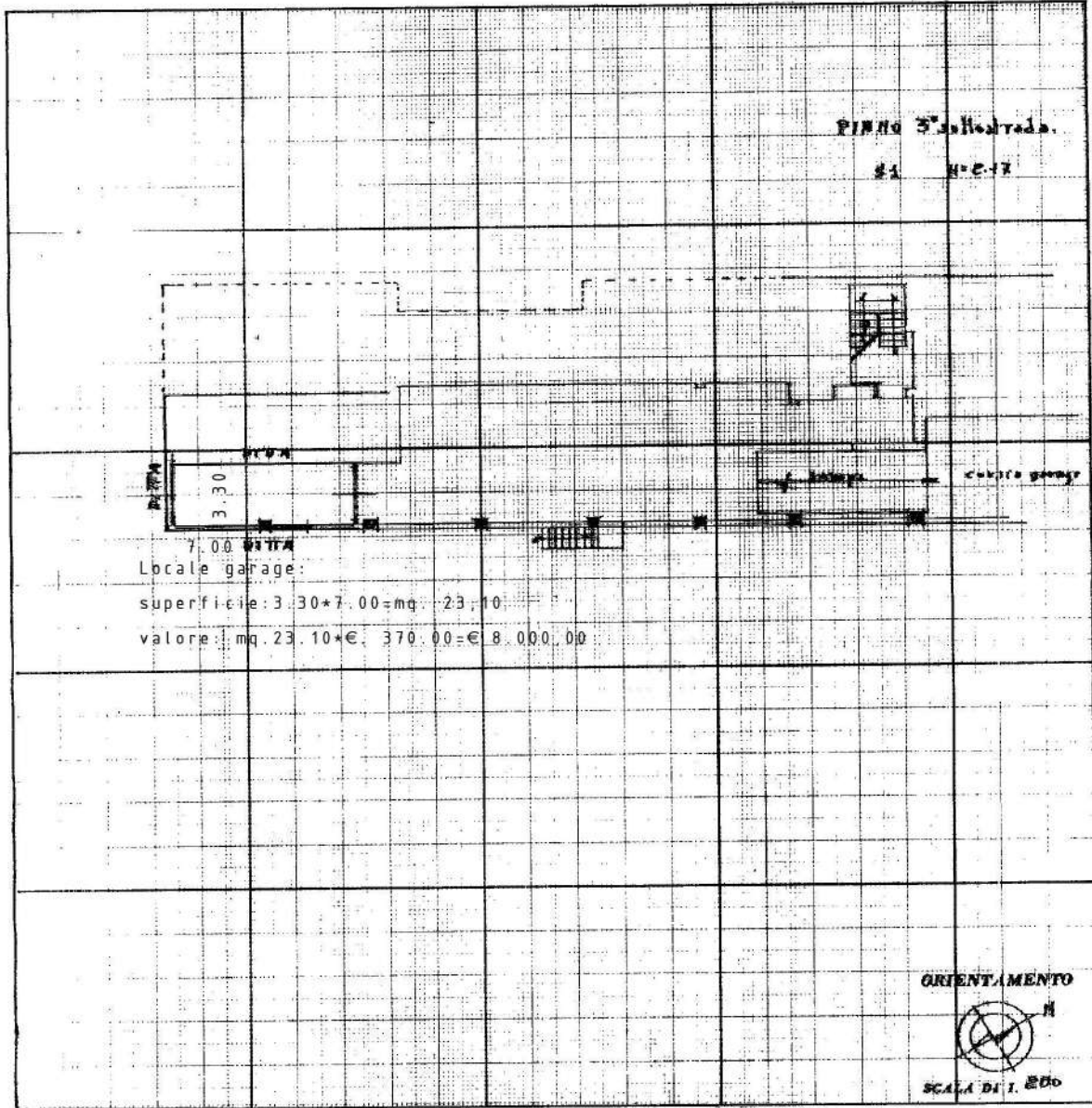

SPAZIO RISERVATO PER LE ANNOTAZIONI D'UFFICIO  
DATA **16 MAR. 1983**  
PROT. N° **1431**  
Fog 3/A P. 113/1  
*[Signature]*

Compilata dal Geometra  
Umberto Lupi  
Iscritto all'Albo **Ascoli P.**  
della Provincia \_\_\_\_\_  
DATA **9-3-1983**  
Firma: *[Signature]*  
**437** LUPU  
Umberto

Catasto dei Fabbricati - Situazione al 26/03/2019 - Comune di SPINETOLI (1912) - Foglio: 3 - Particella: 113 - Subalterno: 1 >  
Innenti 01  
CORSO UMBERTO I piano: S3;

Ultima planimetria in atti

**Agenzia del Territorio  
CATASTO FABBRICATI  
Ufficio Provinciale di  
Ascoli**

Dichiarazione protocollo n. AP0144509 del 07/12/2005

Planimetria di u.i.u. in Comune di Spinetoli

Corso Umberto I

civ. SNC

Identificativi Catastali:

Sezione:

Foglio: 3

Particella: 113

Subalterno: 38

Compilata da:  
Pierantozzi Massimiliano

Iscritto all'albo:  
Geometri

Prov. Ascoli

N. 846

Scheda n. 1

Scala 1:200

## PIANO SECONDO SOTTOSTRADA

int. 11A - H = 2.70 mt

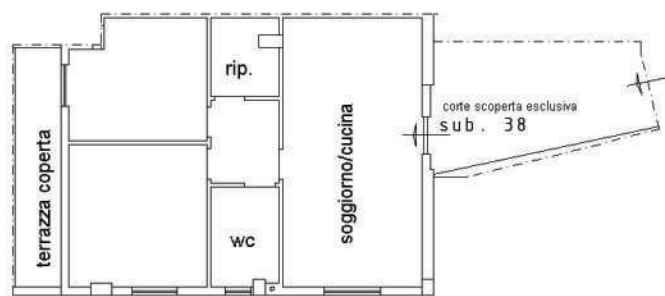

appartamento mq. 74

loggia mq. 8

corte esclusiva mq. 16

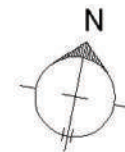

Spinetoli, li

IL TECNICO

Catasto dei Fabbricati - Situazione al 26/03/2019 - Comune di SPINETOLI (1912) - < Foglio: 3 - Particella: 113 - Subalterno: 38 >  
CORSO UMBERTO I SNC piano: S2 interno: 11A;

Ultima planimetria in atti

Data: 26/03/2019 - n. T357007 - Richiedente: CNAGLN55A23F380N

Totale schede: 1 - Formato di acquisizione: A4(210x297) - Formato stampa richiesto: A4(210x297)

**Agenzia del Territorio  
CATASTO FABBRICATI  
Ufficio Provinciale di  
Ascoli**

Dichiarazione protocollo n. AP0144509 del 07/12/2005

Planimetria di u.i.u. in Comune di Spinetoli

Corso Umberto I

civ. SNC

Identificativi Catastali:

Sezione:

Foglio: 3

Particella: 113

Subalterno: 44

Compilata da:  
Pierantozzi Massimiliano

Iscritto all'albo:  
Geometri

Prov. Ascoli

N. 846

Scheda n. 1

Scala 1:200

## PIANO SECONDO SOTTOSTRADA

int. 14A - H = 2.70 mt

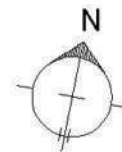
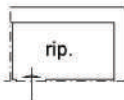

Spinetoli, li

IL TECNICO

Catasto dei Fabbricati - Situazione al 26/03/2019 - Comune di SPINETOLI (1912) - < Foglio: 3 - Particella: 113 - Subalterno: 44 >  
CORSO UMBERTO I SNC piano: S2 interno: 14A;

Ultima planimetria in atti

Data: 26/03/2019 - n. T357013 - Richiedente: CNAGLN55A23F380N

Totale schede: 1 - Formato di acquisizione: A4(210x297) - Formato stampa richiesto: A4(210x297)